

PLAN
URBANISTIC
GENERAL

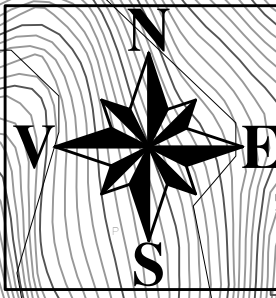

COMUNA CIOFRÂNGENI

JUDEȚUL ARGEȘ

PROPRIETATEA ASUPRA TERENURILOR

SAT SCHITU MATEI

SCARA 1:5000

DOTARI EXISTENTE

SAT SCHITU MATEI

1. ȘCOALA
2. CIMITIR
3. BISERICA
4. GARA

LEGENDA

LIMITE

- LIMITA INTRAVILANULUI PROPUS
- LIMITA TERITORIULUI ADMINISTRATIV AL UNITATII TERITORIALE DE BAZA

TIPURI DE PROPRIETATEA ASUPRA TERENURILOR DIN INTRAVILAN

- a) PROPRIETATE PUBLICA
 - TERNURI PROPRIETATE PUBLICĂ DE INTERES NAȚIONAL
 - TERENURI PROPRIETATE PUBLICĂ DE INTERES LOCAL
- b) PROPRIETATE PRIVATĂ
 - TERENURI PROPRIETATE PRIVATĂ DE INTERES NAȚIONAL
 - TERENURI PROPRIETATE PRIVATĂ DE INTERES JUDEȚEAN
 - TERENURI PROPRIETATE PRIVATĂ DE INTERES LOCAL
 - TERENURI PROPRIETATE PRIVATĂ A PERSOANELOR FIZICE SAU JURIDICE

STUDIU GEOTEHNIC
- Intocmit: ing. Marinescu Mugurel

ECONOMIST
- Intocmit: c. arh. Tanase Danut

INSTALATII TEHNICO-EDITARE
- Intocmit: ing. Niculea Elena

DRUMURI SI PODURI
- Intocmit: ing. Teodorescu Mihail

S.C. "Loridan Softing" S.R.L. - JO3/811/1995
mun. PITESTI - jud. ARGEȘ

BENEFICIAR: CONSILIUL LOCAL CIOFRÂNGENI
ADRESA: Județul Argeș, com. Ciofrângeni, sat Ciofrângeni, Cod
postal: 117250, telefon / fax: 0248 - 747 155

DIRECTOR : ec. DAN TANASE			SCARA	PROIECT: PLAN URBANISTIC GENERAL -	NR. PR.
Specificatie:	Nume	Semnatura	1:5000	COMUNA CIOFRÂNGENI	0607/11
Sef proiect:	Urb. Suci Ioan - Augustin			ADRESA: Județul Argeș, com. Ciofrângeni, sat Ciofrângeni	FAZA:
Intocmit:	Urb. Smaranda Iulia Daniela		NOV. 2018	PLANSĂ: Proprietatea asupra terenurilor	P.U.G.
Desenat:	Urb. Smaranda Iulia Daniela			Sat Schitu Matei	U05C